

OVĚŘENÍ PRŮJEZDU (M 1:500):

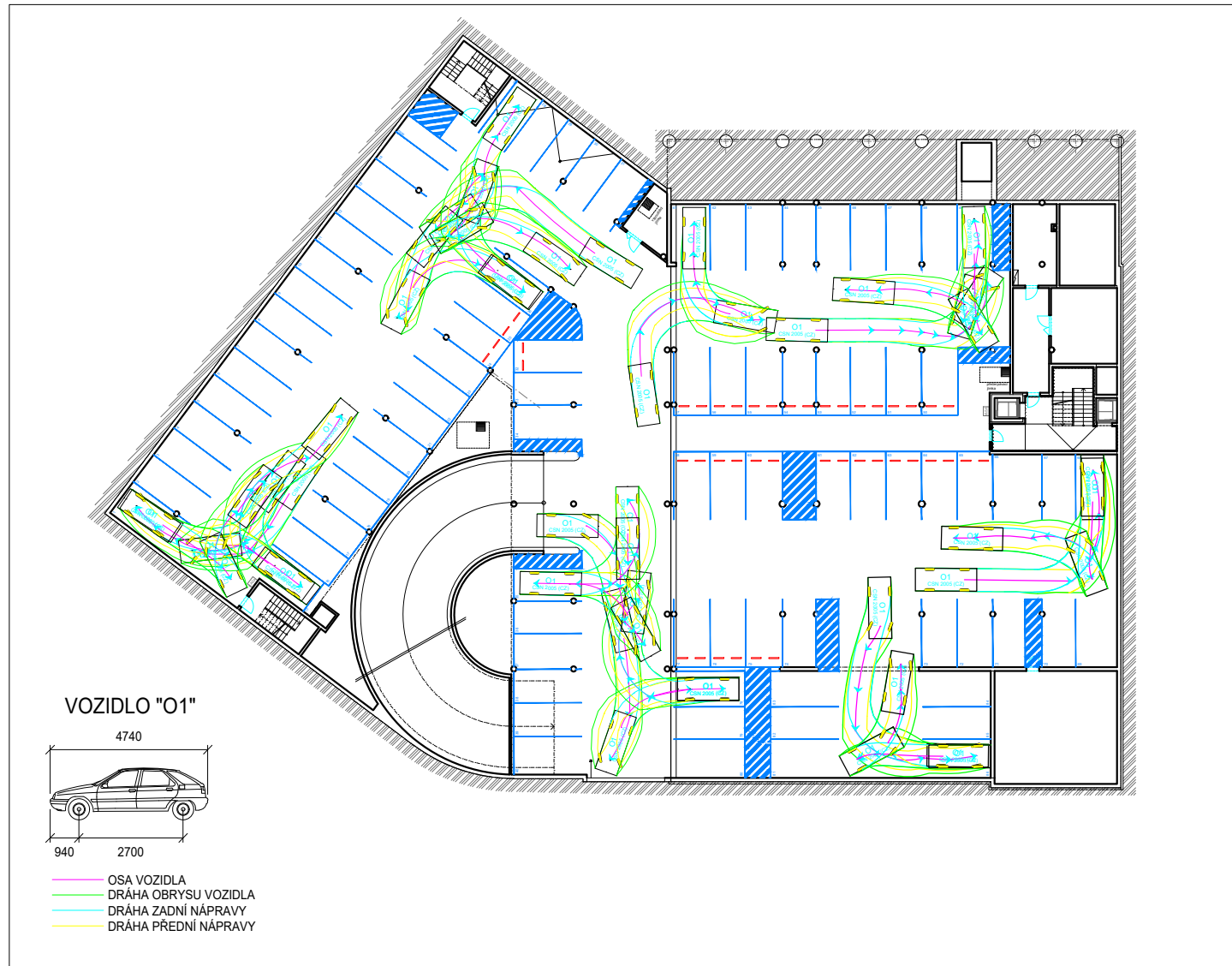

Souřadnicový systém : JTSK

Výškový systém : Bpv

±0,000 = 289,800 m n.m.

OBJEDNATEL :

KRÁLOVÉHRADECKÝ KRAJ
PIVOVARSKÉ NÁMĚSTÍ 1245,
500 03 HRADEC KRÁLOVÉ



VEDOUcí PROJEKTANT
HLAVNí ARCHITEKT
ZODPOVĚDNÝ PROJEKTANT
VYPRACOVAL
KRAJ : KRÁLOVÉHRADECKÝ
STAV. ÚŘAD: JIČÍN

ING. ONDŘEJ FABIÁN
ING. ARCH. VÁCLAV ČERMÁK
ING. ONDŘEJ FABIÁN
ING. RADIM LAZECKÝ

[Signature]
[Signature]
[Signature]

KANIA
KANIA, a.s. Špálova 80/9, 702 00 Ostrava - Přívoz
tel : 596 243 487
e-mail : info@kania-ostrava.cz

NÁZEV AKCE :

OBLASTNÍ NEMOCNICE JIČÍN
PAVILON PSYCHIATRIE

STUPEŇ	DUR/DSP	
DATUM	02/2024	
FORMÁT/POČET STR.	A4/03	
MĚŘITKO	1:250	
ARCHIVNÍ ČÍSLO		
Č. ZAK.	23026	ČÍSLO
SOUBOR	DWG	SOUPRAVY

NÁZEV OBJEKTU :
SO01

ČÁST :
D.1.1 - ARCHITEKTONICKO-STAVEBNÍ ŘEŠENÍ

NÁZEV PŘÍLOHY :

PŮDORYS 2PP - DOPRAVNÍ ZNAČENÍ

Č. PŘÍLOHY :

23026-DSP-D.1.1-SO 01-DZ-01